令和８年度国民スポーツ大会第46回九州ブロック大会（鹿児島大会）

代表権獲得一覧(前期競技)

競技名		種別・種目		代表権数	福岡	佐賀	長崎	熊本	大分	宮崎	鹿児島	沖縄
カヌー	SW	成年男子	スラロームカヤックシングル	4	②				④	①	③	
			スラロームカナディアンシングル	1		①						
			ワイルドウォーターカヤックシングル	1						①		
		成年女子	スラロームカヤックシングル	3					②	①	③	
			スラロームカナディアンシングル	1		①						
			ワイルドウォーターカヤックシングル	1						①		
	SP	成年男子	カヤックシングル	4	②		③	④		①		
			カナディアンシングル	4		①				③	②	④
		成年女子	カヤックシングル	3				②		①	③	
			カナディアンシングル	1	①							
		少年男子	カヤックシングル	5	④			①	③	⑤	②	
			カヤックペア	2				①				②
			カナディアンシングル	4	④			③		②		①
			カナディアンペア	2						①		②
			カヤックフォア	2				①		②		
		少年女子	カヤックシングル	4		①		③	④	②		
			カヤックペア	2				②		①		
馬術		成年男子		11	○		○	○	○	○	○	
		成年女子		11	○	○	○	○	○	○	○	
		少年	個人	12	○	○		○		○	○	○
			団体	2		○		○				
体操		成年男子	競技	1						①		
		成年女子		1		①						
		少年男子		4		②		③		④	①	
		少年女子		4	②	①	③	④				
		男子	トランポリン	1	①							
		女子		1				①				
		少年男子	新体操	1		①						
		少年女子		3		①		③			②	
水泳	AS	少年女子		2	①							②
	水球	少年男子		1								①
		女子		1						①		
ゴルフ		少年男子		5	③				①	④	⑤	②
バレーボール	ビーチバレー	少年男子		4	①	①					③	③
		少年女子		4	①		③	③		①		
ローイング		成年男子	舵手付きフォア	3			③	①			②	
			シングルスカル	3		②	①	③				
		成年女子	舵手付きクォドルプル	3			③	②		①		
			ダブルスカル	2		①				②		
			シングルスカル	3		③	①			②		
		少年男子	舵手付きクォドルプル	3			①			③	②	
			ダブルスカル	3				②		①	③	
			シングルスカル	3			③	②			①	
		少年女子	舵手付きクォドルプル	3			③	①	②			
			ダブルスカル	2	②		①					
			シングルスカル	3			②	①		③		
スポーツクライミング		成年男子		3	③	①					②	
		成年女子		3	③	①				①		
		少年女子		3	②	①	③					
ライフル射撃		成年男子	R3PM	3			②		①	③		
			RPRM	5	③	⑤	②		①		④	
			ARM	4		②			④	①	③	
			APM	4			④	①			②	③
		成年女子	R3PW	4	③	④			①		②	
			APW	4				④	①	②		③
		少年男子	ARMJ	5		④	③		②	⑤		①
			BPMJ	4			②	③	④		①	
		少年女子	ARWJ	4			②	④	③			①
			BRWJ	6	⑤	③	①	⑥			④	②
			BPWJ	2			②				①	
空手道		成年男子		3					①		③	②
		成年女子		3	①						③	②
		少年男子		2							②	①
		少年女子		2				②				①
ハンドボール		成年男子		3		①		③		①		
		成年女子		3				①		①	③	
		少年男子		2				①		①		
		少年女子		3	①			①			③	
ボウリング		成年男子		4	②		④		③	①		
		成年女子		4		④			②	①		③
		少年男子		4	③				④	①	②	
		少年女子		4		③	④				①	②
ホッケー		成年男子		1		①						
		成年女子		1					①			
		少年男子		1		①						
		少年女子		1			①					
テニス		成年男子		6	③			⑤	②	①	③	⑤
		成年女子		5	③			⑤		①	②	③
合計		獲得競技数		(14)	13	10	9	9	9	12	12	9
		代表権数		(78)	27	29	26	36	22	40	33	22

AS:アーティスティックスイミング　　代表権数（ ）内は最大数

令和８年度国民スポーツ大会第46回九州ブロック大会（鹿児島大会）

代表権獲得一覧(後期競技)

競技名	種別・種目	代表権数	福岡	佐賀	長崎	熊本	大分	宮崎	鹿児島	沖縄
サッカー	成年女子	2					①	①		
	少年男子	4	②	①	②				①	
	少年女子	2	①						①	
バレーボール ６人制	成年男子	1	①							
	成年女子	1							①	
	少年男子	4	①		③	①			③	
	少年女子	4	③		③		①		①	
軟式野球	成年男子	6		①	①	①	①	①	①	
ソフトテニス	成年男子	4	③	①	④			②		
	成年女子	2	①				②			
	少年女子	3	③	②				①		
バスケットボール	成年男子	3	①					②		③
	成年女子	3	①						②	③
	少年男子	4	①	④		③				②
	少年女子	4	①				④	②	③	
柔　道	女子	4	②	①				③	④	
	少年男子	3	①	②				③		
ウエイトリフティング	成年男子	1～2位は2名 3～5位は1名	①		④		②	⑤		③
	少年男子	1～6位は1名	③		⑥		④	②	⑤	①
ソフトボール	成年男子	2		①		①				
	成年女子	2	①	①						
	少年男子	2			①	①				
	少年女子	2	①						①	
剣　道	成年女子	3	③			②		①		
	少年男子	3	①	③		②				
	少年女子	3	①		③	②				
フェンシング	成年女子	3		①			②		③	
	少年男子	2		②					①	
	少年女子	2					①		②	
弓　道	成年男子	4	④			③	②		①	
	成年女子	4		③		①		④	②	
	少年男子	3				③		②	①	
	少年女子	3				②		①	③	
バドミントン	成年男子	2	②					①		
	成年女子	6	⑤	②	④	①		③	⑥	
	少年女子	2		①	②					
アーチェリー	成年男子	4	②		③		④	①		
	成年女子	4	②	④			①		③	
	少年男子	2	②						①	
	少年女子	2		②				①		
銃剣道	少年男子	2			①			②		
なぎなた	少年女子	5		①			②	④	⑤	③
ラグビーフットボール	成年男子	2			①			①		
	女　子	2	①	①						
	少年男子	2		①			①			
卓　球	成年男子	2		①				②		
	成年女子	5	②			④	③	①	⑤	
	少年女子	3	①	③			②			
合　計	獲得競技数	(17)	13	14	11	8	12	14	13	3
	代表権数	(48)	30	22	14	14	16	23	23	6

代表権数（　）内は最大数

【前期競技代表権獲得数】		福岡	佐賀	長崎	熊本	大分	宮崎	鹿児島	沖縄
獲得競技数	(14)	13	10	9	9	9	12	12	9
代表権数	(78)	27	29	26	36	22	40	33	23

【前期・後期合計代表権獲得数】		福岡	佐賀	長崎	熊本	大分	宮崎	鹿児島	沖縄
獲得競技数	(31)	26	24	20	17	21	26	25	12
代表権数	(126)	57	51	40	50	38	63	56	29

第80回国民スポーツ大会（R8青森大会）



大会期間：令和8年10月10日(土)～20日(火)
会期前Ⅰ：令和8年 9月 3日(木)～13日(日)　　会期前Ⅱ：令和8年10月2日(金)～9日(金)
冬季大会：ｽｹｰﾄ:令和8年1月31日(土)～2月8日(日)　ｱｲｽﾎｯｹｰ:令和8年2月4日(水)～8日(日)　　ｽｷｰ:令和8年2月14日(土)～17日(水)

天皇杯・皇后杯順位（参加得点含む）　最終確定版

天皇杯（男女総合成績）				皇后杯（女子総合成績）			
1位	東京都	2168.5 点		1位	東京都	1156 点	
2位	神奈川県	1832.5 点		2位	愛知県	972 点	
3位	大阪府	1775 点		3位	神奈川県	969 点	
4位	埼玉県	1713.5 点		4位	大阪府	953.5 点	
5位	青森県	1700.5 点	R8開催県(当年)	5位	青森県	938 点	R8開催(当年)
6位	愛知県	1682.5 点		6位	埼玉県	889.5 点	
7位	京都府	1451.5 点		7位	京都府	849.5 点	
8位	**宮崎県**	**1376.5 点**	R9開催(1年前)	**8位**	**宮崎県**	**814.5 点**	R9開催(1年前)
9位	福岡県	1346 点		9位	兵庫県	805.5 点	
10位	岐阜県	1345.5 点		10位	福岡県	770.5 点	
11位	北海道	1331 点		11位	岐阜県	761.5 点	
12位	千葉県	1296.5 点		12位	長野県	752.5 点	R10開催(2年前)
13位	滋賀県	1261.5 点		13位	千葉県	732.5 点	
14位	三重県	1209 点		14位	愛媛県	719.5 点	
15位	兵庫県	1200.5 点		15位	鹿児島県	715.5 点	
16位	福井県	1198.5 点		16位	滋賀県	700 点	
17位	愛媛県	1176.5 点		17位	福井県	698.5 点	
18位	長野県	1160.5 点	R10開催(2年前)	18位	広島県	680 点	
19位	広島県	1152 点		19位	北海道	679.5 点	
20位	鹿児島県	1080.5 点		20位	三重県	654 点	
21位	石川県	1074 点		21位	石川県	608 点	
22位	佐賀県	1067 点		22位	山口県	607.5 点	
23位	茨城県	1042 点		23位	佐賀県	598.5 点	
24位	岡山県	1019 点		24位	茨城県	576.5 点	
25位	香川県	953.25 点		25位	栃木県	551 点	
26位	栃木県	909.5 点		26位	岩手県	543.5 点	
27位	大分県	908.5 点		27位	香川県	540.5 点	
28位	静岡県	900.5 点		28位	山梨県	538.5 点	
	熊本県	900.5 点		29位	静岡県	535 点	
30位	富山県	862.5 点		30位	富山県	532 点	
31位	山梨県	853.5 点		31位	群馬県	522 点	R11開催(3年前)
32位	宮城県	836 点		32位	宮城県	516.5 点	
33位	山口県	835 点		33位	熊本県	503 点	
34位	群馬県	818.25 点	R11開催(3年前)	34位	山形県	490.5 点	
35位	山形県	816 点		35位	大分県	484.5 点	
36位	新潟県	815.5 点		36位	岡山県	483.5 点	
37位	岩手県	805.5 点		37位	新潟県	481.5 点	
38位	長崎県	777.25 点			長崎県	481.5 点	
39位	奈良県	739 点	R13開催(5年前)	39位	徳島県	473.5 点	
40位	徳島県	738.5 点		40位	和歌山県	460.5 点	
41位	秋田県	721.5 点		41位	鳥取県	453.5 点	
42位	福島県	721 点		42位	奈良県	433.5 点	R13開催(5年前)
43位	島根県	720.5 点	R12開催(4年前)	43位	福島県	425.5 点	
44位	和歌山県	680.75 点		44位	秋田県	412 点	
45位	高知県	667.5 点		45位	沖縄県	403.5 点	
46位	鳥取県	658 点		46位	高知県	397.5 点	
47位	沖縄県	632 点		47位	島根県	391 点	R12開催(4年前)

※第79回国民スポーツ大会（R7滋賀大会）　本県最終成績【天皇杯31位（891.5点）皇后杯33位（519.5点）】

あおもり国スポ現地発！宮崎県選手団 ひなた通信（第１号）

青の煌めきあおもり国スポ 2026
翔けろ未来へ縄文の風に乗って
第80回国民スポーツ大会



本日より会期前競技が始まりました！

クレー射撃競技（スキート・トラップ）開催中！





クレー射撃競技トラップ種目の瀬川選手



クレー射撃競技スキート種目の徳井選手



クレー射撃競技トラップ種目の山元選手



クレー射撃競技スキート種目の赤﨑選手

紡ぐ感動 神話となれ
日本のひなた宮崎 国スポ・障スポ
第81回国民スポーツ大会 2027 第26回全国障害者スポーツ大会



公式HP		公式インスタ		公式X	
公式LINE		イメージソング		大会広報誌	

日本のひなた宮崎 国スポ・障スポ 大会関連情報 発信中です！

第80回国民スポーツ大会　本県選手団結果

【冬季競技の成績】

競 技 名	種別・種目等	出場者･チーム	結　果		競技得点
スケート競技（スピード）	成年男子　500m	宇賀神　怜眞	A決勝（３位）36秒58	第３位	6
	成年男子　500m	安保　和也	B決勝（３位）36秒87	第７位	2
	成年女子 3000m	鈴木　柊香	決勝（７位）4分11秒35	第７位	2



※９月１日終了時点(大会HPより)

天皇杯順位（男女総合成績）	29位
天皇杯得点（参加点を含む）	170点

※参加点　160点（冬季３競技・会期前13競技）

【９月３日午後4時30分時点の成績】

競 技 名	種別・種目等	出場者･チーム	結　果		競技得点
クレー射撃競技	成年　トラップ	瀬川　佳織	第1ﾗｳﾝﾄﾞ1組	17点/25点中	ー
			第2ﾗｳﾝﾄﾞ1組	18点/25点中	
	成年　トラップ	山元　雄作	第1ﾗｳﾝﾄﾞ9組	18点/25点中	ー
	成年　スキート	徳井　忠文	第1ﾗｳﾝﾄﾞ4組	14点/25点中	ー
	成年　スキート	赤﨑　育男	第1ﾗｳﾝﾄﾞ12組	15点/25点中	ー









本日の競技得点	ー
現在の天皇杯得点	170点（暫定）

がんばろう！　チームみやざき

本県代表選手への温かいご声援よろしくお願いします！

あおもり国スポ現地発！宮崎県選手団 ひなた通信（第２号）

青の煌めきあおもり国スポ 2026
翔けろ未来へ縄文の風に乗って
第80回国民スポーツ大会

現在、会期前競技が開催中！



カヌー競技　ワイルドウォーター種目で入賞！
ビーチバレー競技　少年女子が５日の準々決勝へ進出！
体操競技　少年男子が６日の決勝へ進出！





バレーボール競技ビーチバレー種目
少年女子種別
門川有佐選手(左)・高野瀬らら選手(右)





セーリング競技
成年女子種別　中村アンナ　選手（左）
少年女子種別　廣池颯　選手（右）





ハンドボール競技
少年男子種別（上）
成年女子種別（下）





体操競技　少年男子団体
宮本和蓮　選手（ゆか）
髙橋海音　選手（平行棒）



カヌー競技　ワイルドウォーター種目
田原瞭太　選手

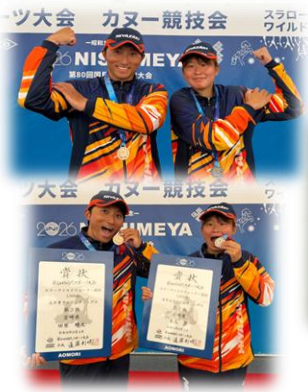



カヌー競技　ワイルドウォーター種目
末永栞　選手

紡ぐ感動 神話となれ
日本のひなた宮崎 国スポ・障スポ
第81回国民スポーツ大会 2027 第26回全国障害者スポーツ大会

公式HP		公式インスタ		公式X	
公式LINE		イメージソング		大会広報誌	

日本のひなた宮崎 国スポ・障スポ 大会関連情報 発信中です！

第80回国民スポーツ大会　本県選手団結果



※９月３日終了時点(大会HPより)

天皇杯順位（男女総合成績）	30位
天皇杯得点（参加点を含む）	170点

※参加点　160点（冬季３競技・会期前13競技）

競 技 名	種別・種目等		出場者･チーム	結　果		競技得点
バレーボール競技	少年女子	ビーチバレーボール	宮崎県選抜	２回戦　対 埼玉	２－０ 21-19 21-17 準々決勝進出	―
ハンドボール競技	少年男子		宮崎県選抜	１回戦　対　茨城	25-36 １回戦敗退	0
	成年女子		宮崎県選抜	１回戦　対　富山	26-27 １回戦敗退	0
体操競技	少年男子		宮崎県選抜	総合得点 282.392	予選14位 決勝進出	―
カヌー競技	ワイルドウォーター 1,500m　女子K-1		末永　栞	２位		7
	ワイルドウォーター 1,500m　男子K-1		田原　瞭太	３位		6

本日の競技得点	13点（暫定）
現在の天皇杯得点	183点（暫定）



がんばろう！　チームみやざき

本県代表選手への温かいご声援よろしくお願いします！

あおもり国スポ現地発！宮崎県選手団 ひなた通信（第３号）

青の煌めき（きら）あおもり国スポ 2026
翔けろ未来へ縄文の風に乗って
第80回国民スポーツ大会

現在、会期前競技が開催中！



カヌー競技　スラローム種目で入賞！
体操競技　成年男子が３位入賞！
ビーチバレー競技　少年女子が６日の３位・４位決定戦へ！
ハンドボール　成年男子が６日の準々決勝へ進出！



水泳競技　水球
女子種別

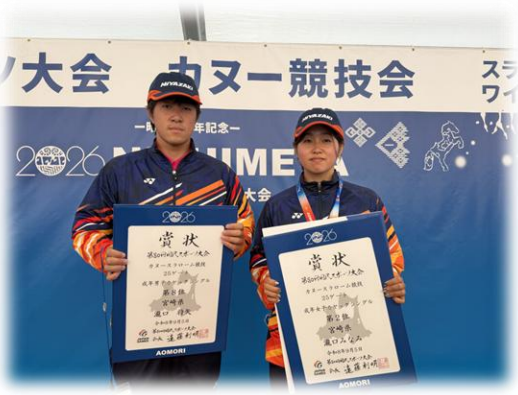

カヌー競技スラローム25ゲート K-1
成年女子種別　瀧口みなみ　選手（右）
成年男子種別　瀧口将矢　選手（左）





カヌー競技スラローム25ゲート K-1
成年女子種別　瀧口みなみ　選手（上）
成年男子種別　瀧口将矢　選手（下）





バレーボール競技　ビーチバレー
門川有佐　選手
高野瀬らら　選手



ハンドボール競技　成年男子





体操競技　成年男子
あん馬　布袋屋博和　選手（上）
平行棒　藤巻竣平　選手（下）

紡ぐ感動　神話となれ
日本のひなた宮崎 国スポ・障スポ
第81回国民スポーツ大会 2027 第26回全国障害者スポーツ大会

公式HP		公式インスタ		公式X	
公式LINE		イメージソング		大会広報誌	

日本のひなた宮崎 国スポ・障スポ 大会関連情報 発信中です！

第80回国民スポーツ大会　本県選手団結果

【９月４日午後4時30分以降の成績】

競 技 名	種別・種目等		出場者･チーム	結　果		競技得点
クレー射撃競技	成年	トラップ	瀬川　佳織	第3ﾗｳﾝﾄﾞ1組	20点/25点中	ー
	成年	トラップ	山元　雄作	第2ﾗｳﾝﾄﾞ9組	21点/25点中	ー
	成年	スキート	徳井　忠文	第2ﾗｳﾝﾄﾞ4組	16点/25点中	ー
				第3ﾗｳﾝﾄﾞ4組	17点/25点中	ー
	成年	スキート	赤﨑　育男	第2ﾗｳﾝﾄﾞ12組	13点/25点中	ー
セーリング	成年男子	470級	宮崎県選抜	第１レース　５位	暫定２位	ー
				第２レース　１位		ー
		ILCA７級	折田　広大	第１レース　14位	暫定26位	ー
				第２レース　34位		ー
		国スポウインド サーフィン級	三浦　圭	第１レース　１位	暫定１位	ー
				第２レース　２位		ー
	成年女子	セーリング スピリッツ級	宮崎県選抜	第１レース　17位	暫定９位	ー
				第２レース　４位		ー
		ILCA６級	中村　アンナ	第１レース　１位	暫定１位	ー
		国スポウインド サーフィン級	新嶋　莉奈	第１レース　３位	暫定３位	ー
				第２レース　３位		ー
	少年男子	420級	宮崎県選抜	第１レース　９位	暫定８位タイ	ー
		ILCA６級	廣池　颯	第１レース　20位	暫定20位	ー

※９月４日終了時点(大会HPより)



天皇杯順位（男女総合成績）	26位
天皇杯得点（参加点を含む）	183点

※参加点　160点（冬季３競技・会期前13競技）

【９月５日午後4時30分までの成績】

競 技 名	種別・種目等		出場者･チーム	結　果		競技得点
カヌー競技	スラローム 25ゲート　女子K-1		瀧口　みなみ	２位		7
	スラローム 25ゲート　男子K-1		瀧口　将矢	８位		1
体操競技	成年男子	競技	宮崎県選抜	総合得点 325,026	３位	30
バレーボール競技	少年女子	ビーチ バレーボール	宮崎県選抜	準々決勝 対 富山	２－０ 21-13 21-17	ー
				準決勝　対 東京	１－２ 21-17 16-21 8-15 3･4位決定戦へ	ー
水泳競技	女子	水球	宮崎県選抜	予選リーグ　対　富山	15-11 勝利	ー
ハンドボール競技	成年男子		宮崎県選抜	２回戦　対　岐阜	28-22 勝利 準々決勝進出	ー



本日の競技得点	38点（暫定）
現在の天皇杯得点	221点（暫定）

がんばろう！　チームみやざき

本県代表選手への温かいご声援よろしくお願いします！

あおもり国スポ現地発！宮崎県選手団 ひなた通信（第４号）

青の煌めきあおもり国スポ 2026
翔けろ未来へ縄文の風に乗って
第80回国民スポーツ大会

現在、会期前競技が開催中！

カヌー競技スラローム（15ゲート）で瀧口みなみが第１位！
ビーチバレー競技　少年女子が第３位に入賞！！
セーリング競技　各種目で好レースを展開！！
ハンドボール　成年男子が７日の準決勝へ進出！





バレーボール競技　ビーチバレー
門川有佐　選手
高野瀬らら　選手



カヌー競技スラローム15ゲート K-1
成年女子種別　瀧口みなみ　選手



セーリング競技
国スポウインドサーフィン級
三浦　圭　選手



体操競技　成年男子（左から）田邊友唯選手、布袋屋博和 選手、藤巻竣平 選手、平松航河 選手、末次耕太朗 選手



体操競技　少年男子
鉄棒　福元悠大選手（左）
あん馬　宮本和蓮選手（右）



ハンドボール競技　成年男子

紡ぐ感動 神話となれ
日本のひなた宮崎 国スポ・障スポ
第81回国民スポーツ大会 2027 第26回全国障害者スポーツ大会

公式HP		公式インスタ		公式X	
公式LINE		イメージソング		大会広報誌	

日本のひなた宮崎 国スポ・障スポ 大会関連情報 発信中です！

第80回国民スポーツ大会　本県選手団結果



※９月５日終了時点（大会HPより）

天皇杯順位（男女総合成績）	23位
天皇杯得点（参加点を含む）	221点

※参加点　160点（冬季３競技・会期前13競技）

【９月６日午後4時30分までの成績】

競 技 名	種別・種目等		出場者･チーム	結　果		競技得点
クレー射撃競技	成年	トラップ個人	瀬川　佳織	76点	32位	―
		トラップ個人	山元　雄作	67点	67位	―
		スキート個人	徳井　忠文	65点	54位	―
		スキート個人	赤﨑　育男	62点	61位	―
		トラップ団体	宮崎県選抜	143点	21位	―
		スキート団体	宮崎県選抜	127点	25位	―
セーリング	成年男子	470級	宮崎県選抜	暫定　２位		―
		ILCA７級	折田　広大	暫定　18位		―
		国スポウインドサーフィン級	三浦　圭	暫定　１位		―
	成年女子	セーリングスピリッツ級	宮崎県選抜	暫定　５位		―
		ILCA６級	中村　アンナ	暫定　３位		―
		国スポウインドサーフィン級	新嶋　莉奈	暫定　５位		―
	少年男子	420級	宮崎県選抜	暫定　６位		―
		ILCA６級	廣池　颯	暫定　16位		―
カヌー競技	スラローム 15ゲート　女子K-1		瀧口　みなみ	１位		8
	スラローム 15ゲート　男子K-1		瀧口　将矢	９位		―
体操競技	少年男子	競技	宮崎県選抜	総合得点 281,326	15位	―
バレーボール競技	少年女子	ビーチバレーボール	宮崎県選抜	3･4位決定戦 対 愛媛	２－０　３位	18
水泳競技	女子	水球	宮崎県選抜	予選リーグ　対　山形	９-９　引分	―
ハンドボール競技	成年男子		宮崎県選抜	準々決勝　対　福井	37-25　勝利 準決勝進出	―



本日の競技得点	26点（暫定）
現在の天皇杯得点	247点（暫定）

がんばろう！　チームみやざき

本県代表選手への温かいご声援よろしくお願いします！

あおもり国スポ現地発！宮崎県選手団 ひなた通信（第５号）

青の煌めき（きら）あおもり国スポ 2026
翔けろ未来へ縄文の風に乗って
第80回国民スポーツ大会

現在、会期前競技が開催中！

セーリング競技で優勝＆入賞！！競技別天皇杯順位第１位！
カヌー競技ワイルドウォーター（スプリント）成年女子で第４位！
ハンドボール　成年男子が８日の３位決定戦へ！
水泳競技　水球　女子が８日の３位決定戦へ！





セーリング競技　少年男子
420級　第４位タイ



セーリング競技
競技別天皇杯順位　第１位！



カヌー競技ワイルドウォーター
スプリント　成年女子　第４位
末永　栞　選手





水泳競技　水球
女子種別　３位決定戦へ！



ハンドボール競技　成年男子
３位決定戦へ！



カヌー競技
ワイルドウォーター　スプリント
成年男子　田原　瞭太選手（上）
成年女子　末永　栞選手（下）

紡ぐ感動 神話となれ
日本のひなた宮崎 国スポ・障スポ
第81回国民スポーツ大会 2027 第26回全国障害者スポーツ大会

公式HP		公式インスタ		公式X	
公式LINE		イメージソング		大会広報誌	つむぐ

日本のひなた宮崎 国スポ・障スポ 大会関連情報 発信中です！

第80回国民スポーツ大会　本県選手団結果

【９月６日午後4時30分以降の成績】

競 技 名	種別・種目等		出場者･チーム	結　果	競技得点
セーリング	成年男子	470級	宮崎県選抜	２位	21
		ILCA７級	折田　広大	18位	0
		国スポウインドサーフィン級	三浦　圭	１位	8
	成年女子	セーリングスピリッツ級	宮崎県選抜	５位	12
		ILCA６級	中村　アンナ	３位	6
		国スポウインドサーフィン級	新嶋　莉奈	５位	4

※９月６日終了時点(大会HPより)



天皇杯順位（男女総合成績）	14位
天皇杯得点（参加点を含む）	298点

※参加点　160点（冬季３競技・会期前13競技）

【９月７日午後4時30分までの成績】

競 技 名	種別・種目等		出場者･チーム	結　果		競技得点
水泳競技	女子	水球	宮崎県選抜	予選リーグ　対　山口	7-12 負け	―
				予選リーグ　対　神奈川	12-6 勝利 ３位決定戦へ	―
カヌー競技	ワイルドウォータースプリント　女子K-1		末永　栞	４位	同着２名	4.5
	ワイルドウォータースプリント　男子K-1		田原　瞭太	９位		0
ハンドボール競技	成年男子		宮崎県選抜	準決勝　対　広島	16-35 負け ３位決定戦へ	―
セーリング競技	少年男子	420級	宮崎県選抜	４位タイ		13.5
		ILCA６級	廣池　颯	19位		0



本日の競技得点	18点（暫定）
現在の天皇杯得点	316点（暫定）

がんばろう！　チームみやざき

本県代表選手への温かいご声援よろしくお願いします！

あおもり国スポ現地発！宮崎県選手団 ひなた通信（第６号）

青の煌めきあおもり国スポ 2026
翔けろ未来へ縄文の風に乗って
第80回国民スポーツ大会

～現在、会期前競技が開催中～



水泳競技　水球　女子が４位入賞！

ハンドボール競技　成年男子が４位入賞！





水泳競技　水球　女子
ひなたのチカラ！



水泳競技　水球　女子



水泳競技　水球　女子



ハンドボール競技　成年男子
ひなたのチカラ！



ハンドボール競技　成年男子



ハンドボール競技　成年男子

紡ぐ感動 神話となれ
日本のひなた宮崎 国スポ・障スポ
第81回国民スポーツ大会 2027 第26回全国障害者スポーツ大会

公式HP		公式インスタ		公式X	
公式LINE		イメージソング		大会広報誌	

日本のひなた宮崎 国スポ・障スポ 大会関連情報 発信中です！

第80回国民スポーツ大会　本県選手団結果



※９月７日終了時点(大会HPより)

天皇杯順位（男女総合成績）	17位
天皇杯得点（参加点を含む）	316点

※参加点　160点（冬季３競技・会期前13競技）

【９月８日の成績】

競 技 名	種別・種目等		出場者･チーム	結　果		競技得点
水泳競技	女子	水球	宮崎県選抜	３位決定戦　対　千葉	20-21　４位	25
ハンドボール競技	成年男子		宮崎県選抜	３位決定戦　対　埼玉	15-30　４位	25

本日の競技得点	50点
現在の天皇杯得点	366点











がんばろう！　チームみやざき

本県代表選手への温かいご声援よろしくお願いします！

あおもり国スポ現地発！宮崎県選手団 ひなた通信（第７号）

青の煌めきあおもり国スポ 2026
翔けろ未来へ縄文の風に乗って
第80回国民スポーツ大会

～現在、会期前競技が開催中～

水泳競技　オープンウォータースイミング
男子　江沢　陸選手が優勝！！









水泳　オープンウォータースイミング
男子　江沢　陸選手　優勝！！



紡ぐ感動 神話となれ
日本のひなた宮崎 国スポ・障スポ 2027
第81回国民スポーツ大会　第26回全国障害者スポーツ大会

公式HP		公式インスタ		公式X	
公式LINE		イメージソング		大会広報誌	つむぐ

日本のひなた宮崎 国スポ・障スポ 大会関連情報 発信中です！

第80回国民スポーツ大会　本県選手団結果



※９月８日終了時点（大会HPより）

天皇杯順位（男女総合成績）	13位
天皇杯得点（参加点を含む）	366点

※参加点　160点（冬季３競技・会期前13競技）

【９月９日の成績】

	種別・種目等		出場者･チーム	結　果	競技得点
水泳競技	男子	オープンウォータースイミング　５㎞	江沢　陸	1位	8



本日の競技得点	8点
現在の天皇杯得点	374点













がんばろう！　チームみやざき

本県代表選手への温かいご声援よろしくお願いします！

あおもり国スポ現地発！宮崎県選手団 ひなた通信（第８号）

青の煌めき（きら）あおもり国スポ 2026
翔けろ未来へ縄文の風に乗って
第80回国民スポーツ大会



～現在、会期前競技が開催中～

ローイング競技 各種目で12日の準決勝進出へ！
ライフル射撃・ゴルフ競技はそれぞれの舞台で熱戦を展開！



ローイング競技　ダブルスカル種目
成年女子　黒木・鉄藤 選手



ローイング競技　ダブルスカル種目
少年男子　橋口・堀北 選手



ローイング競技　シングルスカル種目
少年女子　白山 莉心 選手





ライフル競技
成年男子　関口 慈英 選手（左）
少年男子　中﨑 秀陽 選手（右）



ゴルフ競技　成年男子　秋高 大旺 選手



ゴルフ競技　少年男子　佐々木 心音 選手

紡ぐ感動 神話となれ
日本のひなた宮崎 国スポ・障スポ
第81回国民スポーツ大会 2027 第26回全国障害者スポーツ大会



公式HP		公式インスタ		公式X	
公式LINE		イメージソング		大会広報誌	つむぐ

日本のひなた宮崎 国スポ・障スポ 大会関連情報 発信中です！

第80回国民スポーツ大会　本県選手団結果



※９月９日終了時点(大会HPより)

天皇杯順位（男女総合成績）	13位
天皇杯得点（参加点を含む）	374点

※参加点　160点（冬季３競技・会期前13競技）

【９月１０日の成績】

競技名	種別・種目等		出場者･チーム	結　果	競技得点
ゴルフ	成年男子		宮崎県選抜	1日目スコア237　暫定45位	ー
	少年男子		宮崎県選抜	1日目スコア220　暫定8位	ー
ライフル射撃	成年男子	50mライフル立射(40発)	関口　慈英	決勝　14位	ー
	成年女子	10mエアライフル(60発)	辻山　景子	予選　46位　予選敗退	ー
	少年男子	ビームライフル(60発)	中﨑　秀陽	予選　41位　予選敗退	ー
		10mエアライフル(30発)	濵田　佳司	予選　20位　予選敗退	ー
ローイング	成年男子	ダブルスカル	宮崎県選抜	予選J組　2位　敗者復活戦へ	ー
	成年女子	舵手付きクォドルプル	宮崎県選抜	予選A組　3位　準決勝進出	ー
	成年女子	ダブルスカル	宮崎県選抜	予選C組　1位　準決勝進出	ー
	成年女子	シングルスカル	中武　音羽	予選C組　3位　準決勝進出	ー
	少年男子	舵手付きクォドルプル	宮崎県選抜	予選B組　4位　敗者復活戦へ	ー
	少年男子	ダブルスカル	宮崎県選抜	予選B組　2位　準決勝進出	ー
	少年女子	シングルスカル	白山　莉心	予選C組　2位　準決勝進出	ー

本日の競技得点	ー
現在の天皇杯得点	374点













がんばろう！　チームみやざき

本県代表選手への温かいご声援よろしくお願いします！

あおもり国スポ現地発！宮崎県選手団 ひなた通信（第９号）

青の煌めきあおもり国スポ 2026
翔けろ未来へ縄文の風に乗って
第80回国民スポーツ大会

～現在、会期前競技が開催中～

ライフル射撃競技　10mエア・ライフル(60発）中島 謙心選手が優勝！
10mエア・ピストル(60発）髙橋 杏奈選手が入賞！
ゴルフ競技　少年男子が入賞！
水泳競技　競泳　400m自由形　今村　圭吾選手、
競泳　100mバタフライ　後野　真衣選手
飛込　飛板飛込　坂田　麗鳳選手　が入賞！







ライフル射撃競技
25mセンター・ファイア・ピストル(60発）甲斐和典選手(左)
10mエア・ピストル(60発）髙橋杏奈選手(右)



ライフル射撃競技
10mエア・ライフル(60発）
中島謙心選手（写真中央）優勝！！





ゴルフ競技
少年男子　８位入賞！(左)
女子　竹中恵子選手　ホールインワン賞！(右)



相撲競技
少年男子　予選



ローイング競技　敗者復活戦
少年男子（上）
成年男子（下）







水泳競技
競泳　400m自由形　今村圭吾選手（左）
競泳　100mバタフライ　後野真衣選手（真ん中）
飛込　飛板飛込　坂田麗鳳選手（右）

紡ぐ感動 神話となれ
日本のひなた宮崎 国スポ・障スポ
第81回国民スポーツ大会 2027 第26回全国障害者スポーツ大会

公式HP		公式インスタ		公式X	
公式LINE		イメージソング		大会広報誌	

日本のひなた宮崎 国スポ・障スポ 大会関連情報 発信中です！

第80回国民スポーツ大会　本県選手団結果



※９月10日終了時点(大会HPより)

天皇杯順位（男女総合成績）	14位
天皇杯得点（参加点を含む）	374点

※参加点　160点（冬季３競技・会期前13競技）

【９月11日午後4時30分までの成績】

競 技 名	種別・種目等		出場者･チーム	結　果	競技得点
ローイング	成年男子	ダブルスカル	宮崎県選抜	敗者復活戦J組２位　敗退	―
	少年男子	舵手付きクォドルプル	宮崎県選抜	敗者復活戦B組３位　敗退	―
ライフル射撃	成年男子	10mエア・ライフル(60発)	中島　謙心	249.0点　１位	8
	成年女子	10mエア・ピストル(60発)	髙橋　杏奈	124.7点　７位	2
水泳（飛込）	成年男子	飛板飛込	坂田　麗鳳	７位	2
水泳（競泳）	成年男子	競泳400m自由形	今村　圭吾	５位タイ	3.5
	成年女子	200m個人メドレー	黒部　和花	予選１０位　敗退	―
	成年女子	100mバタフライ	後野　真衣	６位	3
相撲	少年男子	団体	宮崎県選抜	予選１回戦　対三重１－４負 予選２回戦　対群馬３－２勝 予選３回戦　対広島５－０勝 合計　２勝１敗　敗退	―
ゴルフ	成年男子		宮崎県選抜	１日目スコア237 ２日目スコア238　43位タイ トータル475	―
	女子		宮崎県選抜	１日目スコア230 ２日目スコア234　33位 トータル464	―
	少年男子		宮崎県選抜	熊出没により 競技中止 (1日目スコア220点)　８位	3



本日の競技得点	21.5点（暫定）
現在の天皇杯得点	395.5点（暫定）

がんばろう！　チームみやざき

本県代表選手への温かいご声援よろしくお願いします！

あおもり国スポ現地発！宮崎県選手団 ひなた通信（第10号）

青の煌めき（きら）あおもり国スポ 2026
翔けろ未来へ縄文の風に乗って
第80回国民スポーツ大会

～現在、会期前競技が開催中～



水泳競技　競泳　多数の種目で入賞！！
　　飛込　高飛込で 坂田　麗鳳選手が６位入賞！
ローイング競技　成年女子　ダブルスカルが明日の決勝へ進出！
　　少年男子　ダブルスカルが５－８位決定戦へ進出！
　　少年女子　シングルスカルが５－８位決定戦へ進出！



ローイング競技　成年女子　ダブルスカル(上)
少年女子　シングルスカル　白山　莉心選手(下)



水泳競技　飛込　坂田　麗鳳選手



ライフル競技　少年男子　10mエア・ライフル
濵田　佳司選手（左）
成年男子　25mセンター・ファイア・ピストル
甲斐　和典選手（右）



成年女子100m背泳ぎ　金納　乙生選手(上･手前)
成年女子100m平泳ぎ　黒部　和花選手（下･手前）

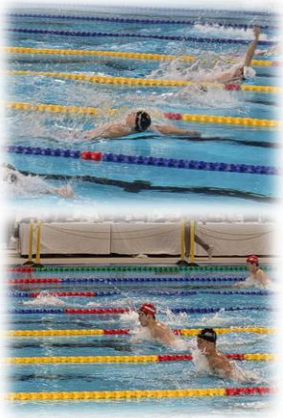

成年男子100m背泳ぎ　加藤　理選手（上･黒帽）
成年男子100m平泳ぎ　松本　恭太郎選手(下･赤帽)



相撲競技　成年男子　松本　拓也選手(上)
出場３選手(下)



紡ぐ感動 神話となれ
日本のひなた宮崎 国スポ・障スポ
第81回国民スポーツ大会 2027 第26回全国障害者スポーツ大会

公式HP		公式インスタ		公式X	
公式LINE		イメージソング		大会広報誌	

日本のひなた宮崎 国スポ・障スポ 大会関連情報 発信中です！

第80回国民スポーツ大会　本県選手団結果

【９月11日午後4時30分以降の成績】

競 技 名	種別・種目等		出場者･チーム	結　果	競技得点
ライフル射撃	成年男子	25mセンターファイアピストル(60発)	甲斐　和典	279.0点　暫定17位	―



※９月11日終了時点(大会HPより)

天皇杯順位（男女総合成績）	17位
天皇杯得点（参加点を含む）	395.5点

※参加点　160点（冬季３競技・会期前13競技）

【９月12日午後4時30分までの成績】

競 技 名	種別・種目等		出場者･チーム	結　果	競技得点
ローイング	少年男子	ダブルスカル	宮崎県選抜	準決勝Ｂ組２位　５－８位決定戦進出	―
	少年女子	シングルスカル	白山　莉心	準決勝Ｃ組２位　５－８位決定戦進出	―
	成年女子	舵手付きクォドルプル	宮崎県選抜	準決勝Ｂ組３位　敗退	―
	成年女子	ダブルスカル	宮崎県選抜	準決勝Ａ組１位　決勝進出	―
	成年女子	シングルスカル	中武　音羽	準決勝Ｃ組３位　敗退	―
ライフル射撃	少年男子	10mエア・ライフル(60発)	濵田　佳司	586.1点（予選20位）　敗退	―
	成年男子	25mセンター・ファイア・ピストル(60発)	甲斐　和典	560.0点（予選19位タイ）　敗退	―
水泳（飛込）	成年男子	高飛込	坂田　麗鳳	６位	3
水泳（競泳）	成年男子	100m自由形	松井　理宇	５位	4
	成年男子	100m背泳ぎ	加藤　理	６位	3
	成年男子	100m平泳ぎ	松本　恭太郎	５位	4
	少年女子Ｂ	100m背泳ぎ	古屋敷　優有	予選11位　敗退	―
	成年女子	100m自由形	久保田　梨琉	３位	6
	成年女子	100m背泳ぎ	金納　乙生	予選16位　敗退	―
	成年女子	100m平泳ぎ	黒部　和花	８位	1



本日の競技得点	21点（暫定）
現在の天皇杯得点	416.5点（暫定）

がんばろう！　チームみやざき

本県代表選手への温かいご声援よろしくお願いします！

あおもり国スポ現地発！宮崎県選手団 ひなた通信（第11号）

青の煌めき（きら）あおもり国スポ 2026
翔けろ未来へ縄文の風に乗って
第80回国民スポーツ大会

～会期前Ⅰ競技最終日～



水泳競技　競泳　成年女子50m自由形で久保田選手が優勝！
成年男子50m自由形で中尾選手が優勝！
成年女子4×100mメドレーリレーで５位入賞！

ローイング競技　成年女子ダブルスカル黒木選手・銑藤選手が優勝！
少年男子ダブルスカル橋口選手・堀北選手が６位入賞！
少年女子シングルスカル白山選手が６位入賞！

トライアスロン競技　成年女子の関口選手が４位入賞！



水泳競技　競泳　成年女子
50m自由形　久保田選手（左と上）
4×100mメドレーリレー（下）



水泳競技　競泳　成年男子
50m自由形　中尾選手



ローイング競技
成年女子　ダブルスカル　銑藤選手・黒木選手





ローイング競技
少年女子　シングルスカル　白山選手(左)
少年男子　ダブルスカル
堀北選手・橋口選手（右）





トライアスロン競技
成年女子　関口選手（左）
橋選手（右）





トライアスロン競技
成年男子　佐藤選手（左）
松元選手（右）



紡ぐ感動　神話となれ
日本のひなた宮崎 国スポ・障スポ
第81回国民スポーツ大会 2027 第26回全国障害者スポーツ大会

公式HP		公式インスタ		公式X	
公式LINE		イメージソング		大会広報誌	

日本のひなた宮崎 国スポ・障スポ 大会関連情報 発信中です！

第80回国民スポーツ大会　本県選手団結果

【９月12日午後4時30分以降の成績】

競 技 名	種別・種目等		出場者･チーム	結　果	競技得点
水泳（競泳）	成年男子	4×50mフリーリレー	宮崎県選抜	7位	2
	成年女子	4×50mフリーリレー	宮崎県選抜	7位	2
相撲	成年男子	団体	宮崎県選抜	予選１回戦　対東京０－３勝 予選２回戦　対熊本０－３勝 予選３回戦　対大阪３－０負 合計　２勝１敗　敗退 予選同点決勝戦　対青森２－０勝 対茨城０－２負	－



※９月12日終了時点(大会HPより)

天皇杯順位（男女総合成績）	14位
天皇杯得点（参加点を含む）	420.5点

※参加点　160点（冬季３競技・会期前13競技）

【９月13日の成績】

競 技 名	種別・種目等		出場者･チーム	結　果	競技得点
ローイング	成年女子	ダブルスカル	宮崎県選抜	決勝　１位	24
	少年男子	ダブルスカル	宮崎県選抜	５－８位決定戦　６位	9
	少年女子	シングルスカル	白山　莉心	５－８位決定戦　６位	3
ライフル射撃	成年男子	50mライフル三姿勢競技	関口　慈英	566点　14位	－
	成年男子	25mｾﾝﾀｰ･ﾌｧｲｱ･ﾋﾟｽﾄﾙ(30発)	甲斐　和典	279点　19位	－
トライアスロン	成年男子	個人	佐藤　輝茂	64位	－
	成年男子	個人	松元　潤也	79位	－
	成年女子	個人	関口　はるか	４位	5
	成年女子	個人	橋　英	42位	－
水泳（競泳）	成年男子	50m自由形	中尾　駿一	１位	8
	成年女子	50m自由形	久保田　梨琉	１位	8
	少年男子Ｂ	400m自由形	岡﨑　一徹	予選17位　敗退	－
	少年男子Ｂ	100m平泳ぎ	杉田　康介	予選19位　敗退	－
	成年男子	4×100mメドレーリレー	宮崎県選抜	予選10位　敗退	－
	成年女子	4×100mメドレーリレー	宮崎県選抜	５位	4



本日の競技得点	61点
現在の天皇杯得点	481.5点

がんばろう！　チームみやざき

本県代表選手への温かいご声援よろしくお願いします！

あおもり国スポ現地発！宮崎県選手団 ひなた通信（第12号）

青の煌めきあおもり国スポ 2026
翔けろ未来へ縄文の風に乗って
第80回国民スポーツ大会



～会期前Ⅱ競技が始まりました！～
アーチェリー競技　成年男子
決勝トーナメント進出！











アーチェリー競技少年女子、夏田選手・中西選手・藤原選手

アーチェリー競技成年男子　石井選手











アーチェリー競技成年男子　川崎選手

アーチェリー競技成年男子　田口選手

紡ぐ感動 神話となれ
日本のひなた宮崎 国スポ・障スポ
第81回国民スポーツ大会 2027 第26回全国障害者スポーツ大会

公式HP		公式インスタ		公式X	
公式LINE		イメージソング		大会広報誌	

日本のひなた宮崎 国スポ・障スポ 大会関連情報 発信中です！

第80回国民スポーツ大会　本県選手団結果



※９月13日(会期前Ⅰ競技）終了時点(大会HPより)

天皇杯順位（男女総合成績）	15位
天皇杯得点（参加得点を含む）	481.5点

※参加得点　160点（冬季３競技・会期前13競技）

【10月５日の成績】

競 技 名	種別・種目等		出場者･チーム	結　果	競技得点
アーチェリー	成年男子	団体	宮崎県選抜	予選　８位　決勝トーナメント進出	－
	少年女子	団体	宮崎県選抜	予選　10位　予選敗退	－



本日の競技得点	－
現在の天皇杯得点	481.5点





がんばろう！　チームみやざき

本県代表選手への温かいご声援よろしくお願いします！

あおもり国スポ現地発！宮崎県選手団 ひなた通信（第13号）

青の煌めき あおもり国スポ 2026
翔けろ未来へ縄文の風に乗って
第80回国民スポーツ大会



～会期前Ⅱ競技が始まりました！～
アーチェリー競技　成年男子　団体
明日、３位決定戦へ！！





アーチェリー競技少年女子　中西選手
昨日　個人７位入賞







アーチェリー競技成年男子　石井選手



アーチェリー競技成年男子　田口選手



アーチェリー競技成年男子　川崎選手

紡ぐ感動 神話となれ
日本のひなた宮崎 国スポ・障スポ
第81回国民スポーツ大会 2027 第26回全国障害者スポーツ大会

公式HP		公式インスタ		公式X	
公式LINE		イメージソング		大会広報誌	

日本のひなた宮崎 国スポ・障スポ 大会関連情報 発信中です！

第80回国民スポーツ大会　本県選手団結果



※１０月６日終了時点(大会HPより)

天皇杯順位（男女総合成績）	15位
天皇杯得点（参加得点を含む）	721.5点

※参加得点　400点（冬季大会３競技・本大会37競技）

【10月６日の成績】

競 技 名	種別・種目等		出場者･チーム	結　果		競技得点
アーチェリー	成年男子	団体	宮崎県選抜	団体 決勝トーナメント１回戦	宮崎 ６－０ 愛媛 準々決勝へ	－
				団体　準々決勝	宮崎 ５－１ 広島 準決勝へ	－
				団体　準決勝	宮崎 ４－５ 埼玉 明日、３位決定戦	－



本日の競技得点	－
現在の天皇杯得点	721.5点





がんばろう！　チームみやざき

本県代表選手への温かいご声援よろしくお願いします！

あおもり国スポ現地発！宮崎県選手団 ひなた通信（第14号）

青の煌めき（きら）あおもり国スポ 2026
翔けろ未来へ縄文の風に乗って
第80回国民スポーツ大会

～現在、会期前Ⅱ競技が開催中～

アーチェリー競技　成年男子　４位入賞！！

自転車競技

女子チームスプリント　３・４位決定戦へ！

男子４㎞チーム・パーシュート　１・２決定戦へ！





アーチェリー競技　成年男子
（左から）田口選手・石井選手・川崎選手



アーチェリー競技　成年男子
４位入賞！！



自転車競技　女子ﾁｰﾑｽﾌﾟﾘﾝﾄ
右から年見選手・鍋島選手



自転車競技　男子４㎞ﾁｰﾑ･ﾊﾟｰｼｭｰﾄ
右から岡本・矢萩・山本・中村の各選手



自転車競技　男子Ｂケイリン
成合選手（先頭）

紡（つむ）ぐ感動　神話となれ
日本のひなた宮崎 国スポ・障スポ
第81回国民スポーツ大会 2027 第26回全国障害者スポーツ大会

公式ＨＰ		公式インスタ		公式Ｘ	
公式ＬＩＮＥ		イメージソング		大会広報誌	

日本のひなた宮崎 国スポ・障スポ 大会関連情報 発信中です！

第80回国民スポーツ大会　本県選手団結果



※１０月６日終了時点（大会HPより）

天皇杯順位（男女総合成績）	15位
天皇杯得点（参加得点を含む）	721.5点

※参加得点　400点（冬季大会３競技・本大会37競技）

【10月７日の成績】

競 技 名	種別・種目等		出場者･チーム	結　果	競技得点
自転車	男子Ｂ	ケイリン	成合　悠斗	１回戦　組３位　明日、敗者復活戦	－
	男子	チームスプリント	宮崎県選抜	予選　１１位　敗退	－
		4㎞チーム・パーシュート	宮崎県選抜	予選　１位　明日、１・２位決定戦	－
	女子	ケイリン	年見　穂風	１回戦　組１位　明後日、１／２決勝（１２名出場）	－
		スプリント	鍋島　実愛	予選　７位　明日、１／８決勝（１６名出場）	－
		チームスプリント	宮崎県選抜	予選　３位　明日、３・４位決定戦	－
アーチェリー	成年男子	団体	宮崎県選抜	３位決定戦　宮崎　０－６　岡山　４位	15



本日の競技得点	15点
現在の天皇杯得点	736.5点





がんばろう！　チームみやざき

本県代表選手への温かいご声援よろしくお願いします！

あおもり国スポ現地発！宮崎県選手団 ひなた通信（第15号）

青の煌めき（きら）あおもり国スポ2026
翔けろ未来へ縄文の風に乗って
第80回国民スポーツ大会

～現在、会期前Ⅱ競技が開催中～

自転車競技　女子　３位入賞　／　男子　１位



女子　チームスプリント　３位



年見選手・鍋島選手

男子　４㎞チーム・パーシュート　１位



山本選手・矢萩選手・新盛選手・岡本選手



男子Ｂ　ケイリン
成合選手



女子　スプリント
鍋島選手



男子Ｂ　ﾎﾟｲﾝﾄ・ﾚｰｽ(11km)
中村選手（中央）



男子Ａ　ﾎﾟｲﾝﾄ・ﾚｰｽ(14km)
山本選手（右）



男子Ｂ　ｽｸﾗｯﾁ・ﾚｰｽ(5km)
新盛選手



男子Ａ　ｽｸﾗｯﾁ・ﾚｰｽ(8km)
矢萩選手

紡ぐ感動　神話となれ
日本のひなた宮崎 国スポ・障スポ
第81回国民スポーツ大会 2027 第26回全国障害者スポーツ大会

公式ＨＰ		公式インスタ		公式Ｘ	
公式ＬＩＮＥ		イメージソング		大会広報誌	

日本のひなた宮崎 国スポ・障スポ 大会関連情報 発信中です！

第80回国民スポーツ大会　本県選手団結果



※１０月７日終了時点(大会HPより)

天皇杯順位（男女総合成績）	15位
天皇杯得点（参加得点を含む）	736.5点

※参加得点　400点（冬季大会３競技・本大会37競技）

【10月8日午後4時30分までの成績】

競 技 名	種別・種目等		出場者･チーム	結　果		競技得点
自転車	男子Ａ	ポイント・レース	山本　哲央	予選２組 組７位	決勝へ	－
		スクラッチ・レース	矢萩　悠也	予選１組 組３位	決勝へ	－
	男子Ｂ	ケイリン	成合　悠斗	敗者復活戦 ４組１位	１／２決勝へ	－
		ポイント・レース	中村　圭汰	予選１組 組８位	決勝へ	－
		スクラッチ・レース	新盛　琉斗	予選１組 組３位	決勝へ	－
	男子	4kmチーム・パーシュート	宮崎県選抜	１・２位決定戦 対　佐賀に勝利	最終順位１位	24
	女子	スプリント	鍋島　実愛	１／８決勝 ７組１位	１／４決勝へ	－
		チームスプリント	宮崎県選抜	３・４位決定戦 対　青森に勝利	最終順位３位	18



本日の競技得点	42点
現在の天皇杯得点	778.5点





がんばろう！　チームみやざき

本県代表選手への温かいご声援よろしくお願いします！

あおもり国スポ現地発！宮崎県選手団 ひなた通信（第16号）

青の煌めき（きら）あおもり国スポ2026
翔けろ未来へ縄文の風に乗って
第80回国民スポーツ大会

～現在、会期前Ⅱ競技が開催中～

自転車競技（トラックレース）
男子Ａ　ポイント・レース（30km）で山本選手が１位！！
各種別・種目で入賞続出！





女子　スプリント
鍋島　実愛選手





男子Ａ　ﾎﾟｲﾝﾄ・ﾚｰｽ(30km)
山本 哲央選手（右写真中央）



男子Ｂ　ﾎﾟｲﾝﾄ・ﾚｰｽ(20km)
中村　圭汰選手



女子　1kmﾀｲﾑﾄﾗｲｱﾙ
岩元　美佳選手



男子Ａ　1kmﾀｲﾑﾄﾗｲｱﾙ
岡本　勝哉選手



女子　ケイリン
年見　穂風選手（１番右）



男子Ｂ　ケイリン
成合　悠斗選手（中央）

紡ぐ感動 神話となれ
日本のひなた宮崎 国スポ・障スポ
第81回国民スポーツ大会 2027 第26回全国障害者スポーツ大会

公式HP		公式インスタ		公式X	
公式LINE		イメージソング		大会広報誌	

日本のひなた宮崎 国スポ・障スポ 大会関連情報 発信中です！

第80回国民スポーツ大会　本県選手団結果



※１０月８日終了時点(大会HPより)

天皇杯順位（男女総合成績）	14位
天皇杯得点（参加得点を含む）	778.5点

※参加得点　400点（冬季大会３競技・本大会37競技）

【10月９日の成績】

競技名	種別・種目等		出場者･チーム	結果		競技得点
自転車 （トラックレース）	男子Ａ	ポイント・レース （30km）	山本　哲央	決勝	１位	8
		１ｋｍタイムトライアル	岡本　勝哉	決勝	３位	6
	男子Ｂ	ポイント・レース （20km）	中村　圭汰	決勝	９位	－
		ケイリン	成合　悠斗	１／２決勝 ２組１位	１－６位 決定戦へ	－
	女子	スプリント	鍋島　実愛	１／４決勝 ２組１位 １／２決勝 １勝２敗	３－４位 決定戦へ	－
		１ｋｍタイムトライアル	岩元　美佳	決勝	５位	4
		ケイリン	年見　穂風	１／２決勝 １組１位	１－６位 決定戦へ	－



本日の競技得点	18点
現在の天皇杯得点	796.5点

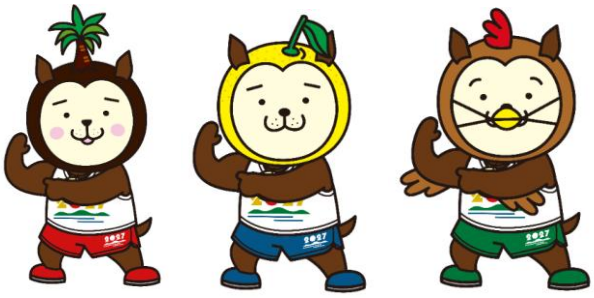



がんばろう！　チームみやざき
本県代表選手への温かいご声援よろしくお願いします！

あおもり国スポ現地発！宮崎県選手団 ひなた通信（第17号）

青の煌めきあおもり国スポ 2026 翔けろ未来へ縄文の風に乗って 第80回国民スポーツ大会

～本会期競技が始まりました～

青森市のマエダアリーナにて
青の煌めきあおもり国スポ 総合開会式 が開催されました！

自転車競技（トラックレース）
各種別・種目で入賞続出！
～弓道競技・フェンシング競技・
ウエイトリフティング競技・自転車競技が開催中～



総合開会式に先立ち、宮崎県選手団の出立式が行われました。

↓日隈本部長による激励





女子 スクラッチ・レース（8km）
２位　岩元選手



男子A　スクラッチ・レース（10km）
２位　矢萩選手



女子 スプリント
３位　鍋島選手



弓道　成年女子
後藤選手・木崎選手・外山選手



弓道　少年女子
淺田選手・西村選手・長友選手



弓道　少年男子
野添選手・小畑選手・岡原選手

紡ぐ感動 神話となれ
日本のひなた宮崎 国スポ・障スポ
第81回国民スポーツ大会 2027 第26回全国障害者スポーツ大会



フェンシング　成年男子
黒木選手・小熊選手・山本選手

公式HP		公式インスタ		公式X	
公式LINE		イメージソング		大会広報誌	

日本のひなた宮崎 国スポ・障スポ 大会関連情報 発信中です！

第80回国民スポーツ大会　本県選手団結果



※１０月９日終了時点(大会HPより)

天皇杯順位（男女総合成績）	14位
天皇杯得点（参加得点を含む）	796.5点

※参加得点　400点（冬季大会３競技・本大会37競技）

【10月10日午後4時30分までの成績】

競 技 名	種別・種目等		出場者･チーム	結　果		競技得点
弓道	成年女子	遠的	宮崎県選抜	予選	予選敗退	－
	少年男子	近的	宮崎県選抜	予選	予選敗退	－
	少年女子	近的	宮崎県選抜	予選１位	決勝トーナメントへ	－
自転車	男子Ａ	スクラッチ・レース（10km）	矢萩　悠也	決勝	２位	7
	男子Ｂ	スクラッチ・レース（8km）	新盛　琉斗	決勝	４位	5
		ケイリン	成合　悠斗	１－６位決定戦	６位	3
	女子	スクラッチ・レース（8km）	岩元　美佳	決勝	２位	7
		スプリント	鍋島　実愛	３－４位決定戦	３位	6
		ケイリン	年見　穂風	１－６位決定戦	２名同順位　５位	3.5
フェンシング	成年男子	フルーレ　１回戦プール	宮崎県選抜	０対３秋田	１回戦プール敗退 対兵庫は、上位２チームが確定したため、実施無し。	－
				１対２千葉		
				対　兵庫 ※試合無		



本日の競技得点	31.5点（暫定）
現在の天皇杯得点	828点（暫定）









がんばろう！　チームみやざき

本県代表選手への温かいご声援よろしくお願いします！

あおもり国スポ現地発！宮崎県選手団 ひなた通信（第18号）

青の煌めき あおもり国スポ 2026
翔けろ未来へ縄文の風に乗って
第80回国民スポーツ大会

～本会期競技２日目～

自転車競技　男子個人ロードレース(98.0km)で入賞！
ウエイトリフティング競技　成年男子　79kg級で１位！
弓道競技　少年女子　遠的　１位！





自転車　男子A
個人ロードレース(98.0km)
山本選手



ウエイトリフティング
成年男子　79kg級
宮本選手



弓道　少年女子　遠的



ウエイトリフティング　青野選手



サッカー　成年女子



軟式野球　成年男子





卓球　成年女子(上)
少年男子(下)





銃剣道　少年男子(上)
成年男子(下)





テニス　少年男子



バドミントン　少年女子









スポーツクライミング　少年男子・成年女子



紡ぐ感動 神話となれ
日本のひなた宮崎 国スポ・障スポ
第81回国民スポーツ大会 2027 第26回全国障害者スポーツ大会

公式HP		公式インスタ		公式X	
公式LINE		イメージソング		大会広報誌	

日本のひなた宮崎 国スポ・障スポ 大会関連情報 発信中です！

第80回国民スポーツ大会　本県選手団結果

【10月10日午後4時30分以降の成績】

競 技 名	種別・種目等		出場者･チーム	結　果		競技得点
ウエイトリフティング	成年男子	79kg級	宮本　昌典	スナッチ	１位	8
				クリーン＆ジャーク	１位	8



※１０月１０日終了時点(大会HPより)

天皇杯順位（男女総合成績）	14位
天皇杯得点（参加得点を含む）	844点

※参加得点　400点（冬季大会３競技・本大会37競技）

【10月11日午後4時30分までの成績】

競 技 名	種別・種目等		出場者･チーム	結　果		競技得点
弓道	成年女子	近的	宮崎県選抜	予選１位通過	決勝トーナメントへ	－
	少年男子	遠的	宮崎県選抜	予選５位通過	決勝トーナメントへ	－
	少年女子	遠的	宮崎県選抜	予選２位通過 決勝ト１回戦 準決勝 決勝	決勝トーナメントへ 対香川に勝利 対栃木に勝利 対愛知に勝利 最終順位　１位	24
自転車	男子Ａ	個人ロードレース (98.0km)	山本　哲央	決勝	８位	1
			矢萩　悠也	決勝	途中棄権	－
	男子Ｂ	個人ロードレース (70.0km)	新盛　琉斗	決勝	途中棄権	－
			中村　圭汰	決勝	２６位	－
	女子	個人ロードレース (42.0km)	岩元　美佳	決勝	途中棄権	－
ウエイトリフティング	成年男子	88kg級	青野　靖希	スナッチ	１８位	－
				クリーン＆ジャーク	１４位	－
	成年男子	94kg級	柳田　琉翔	スナッチ	２２位	－
				クリーン＆ジャーク	１１位	－
サッカー	成年女子	１回戦	宮崎県選抜	宮崎　２対０　岡山	２回戦へ	－
テニス	成年男子	１回戦	宮崎県選抜	宮崎　２対０　三重	２回戦へ	－
	成年女子	１回戦	宮崎県選抜	宮崎　２対０　長野	２回戦へ	－
	少年男子	１回戦	宮崎県選抜	宮崎　１対２　滋賀	１回戦敗退	－
	少年女子	１回戦	宮崎県選抜	宮崎　２対０　徳島	２回戦へ	－
卓球	成年女子	１次リーグ	宮崎県選抜	宮崎　３対０　岐阜	明日１次リーグ継続	－
	少年男子	１回戦	宮崎県選抜	宮崎　０対３　東京	１回戦敗退	－
軟式野球	成年男子	１回戦	宮崎県選抜	宮崎　０対３　埼玉	１回戦敗退	－
バドミントン	成年女子	１回戦	宮崎県選抜	宮崎　０対２　茨城	１回戦敗退	－
	少年男子	１回戦	宮崎県選抜	宮崎　２対０　茨城	２回戦へ	－

あおもり国スポ現地発！宮崎県選手団 ひなた通信（第19号）

青の煌めき あおもり国スポ 2026
翔けろ未来へ縄文の風に乗って
第80回国民スポーツ大会

～本会期競技３日目～

弓道競技　　少年女子　近的　４位！
銃剣道競技　　少年男子　４位！
サッカー競技　成年女子　ベスト４進出！明日、準決勝！



弓道
少年女子　遠的　１位
少年男子　遠的　５位



テニス　成年男子
武藤選手（左）大岐選手（右）

テニス　成年女子
松田選手（左）清水選手（右）



レスリング　少年男子　藤原選手



女子　岡田選手



少年男子　小此木選手



成年男子　中石選手

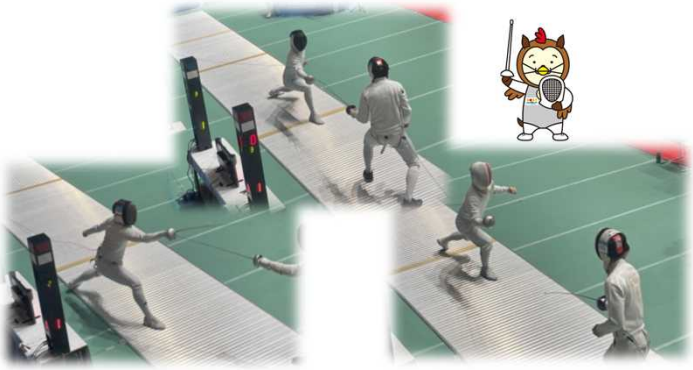

フェンシング　成年男子（左から）黒木選手・山本選手・小熊選手





ボウリング　少年男子
長友選手(上)下地選手(下)



銃剣道　成年男子（上）少年男子（下）



銃剣道　少年男子　４位



紡ぐ感動 神話となれ
日本のひなた宮崎 国スポ・障スポ
第81回国民スポーツ大会 2027 第26回全国障害者スポーツ大会

公式HP		公式インスタ		公式X	
公式LINE		イメージソング		大会広報誌	

日本のひなた宮崎 国スポ・障スポ 大会関連情報 発信中です！

第80回国民スポーツ大会　本県選手団結果

【10月11日午後4時30分以降の成績】

競 技 名	種別・種目等		出場者･チーム	結　果		競技得点
弓道	少年男子	遠的	宮崎県選抜	５－８位決定戦	５位	12
バドミントン	少年男子	２回戦	宮崎県選抜	宮崎　２対１　福島	３回戦へ	－

※１０月１１日終了時点(大会HPより)



天皇杯順位（男女総合成績）	12位
天皇杯得点（参加得点を含む）	881点

※参加得点　400点（冬季大会３競技・本大会37競技）

【10月12日午後4時30分までの成績】

競 技 名	種別・種目等		出場者･チーム	結　果		競技得点
弓道	少年女子	近的	宮崎県選抜	決勝トーナメント１回戦 宮崎　１０対７　神奈川	準決勝へ	－
				準決勝 宮崎　８対９　徳島	敗退　３・４位決定戦へ	－
				３・４位決定戦 宮崎　４対６　香川	敗退　４位	15
レスリング	成年男子	フリースタイルレスリング 57kg級	中石　皓大	２回戦　対　奈良	敗退	－
		フリースタイルレスリング 65kg級	矢野　暢崇	２回戦　対　福井	敗退	－
	少年男子	フリースタイルレスリング 60kg級	小此木　仁之祐	１回戦　対　福岡	勝利　２回戦へ	－
				２回戦　対　大阪	敗退	－
		フリースタイルレスリング 65kg級	久保田　大輝	２回戦　対　岡山	勝利　準々決勝へ	－
		フリースタイルレスリング 71kg級	藤原　猿之助	１回戦　対　徳島	勝利　２回戦へ	－
				２回戦　対　和歌山	勝利　準々決勝へ	－
	女子	53kg級	岡田　愛生	１回戦　対　埼玉	敗退	－
ボウリング	少年男子	個人戦	長友　和嘉	予選１８位	予選敗退	－
		個人戦	下地　良佳	予選３８位	予選敗退	－
フェンシング	成年男子	エペ　１回戦プール	宮崎県選抜	宮崎　０対３　香川	１回戦プール敗退 対兵庫は、上位２チームが確定したため、実施無し。	－
				宮崎　１対２　島根		
				宮崎　対　群馬 ※試合無		
ウェイト リフティング	少年男子	56kg級	遠矢　輝	スナッチ	記録なし	－
				クリーン＆ジャーク	８位	1
サッカー	成年女子	準々決勝	宮崎県選抜	宮崎　２対２　茨城 PK７-６	準決勝へ	－
テニス	成年男子	２回戦	宮崎県選抜	宮崎　２対０　群馬	準々決勝へ	－
	成年女子	２回戦	宮崎県選抜	宮崎　２対０　岩手	準々決勝へ	－
	少年女子	２回戦	宮崎県選抜	宮崎　２対０　神奈川	３回戦進出	－
		３回戦		宮崎　１対２　鹿児島	敗退	－

あおもり国スポ現地発！宮崎県選手団 ひなた通信（第20号）

青の煌めき あおもり国スポ 2026
翔けろ未来へ縄文の風に乗って
第80回国民スポーツ大会

～本会期競技４日目～

レスリング競技　　少年男子　３位タイ・５位タイ入賞！
バドミントン競技　少年男子　５位タイ入賞！
ボウリング競技　　少年男子　団体　６位入賞！
弓道競技　成年女子　　近的　　７位入賞！



卓球　成年女子
（左から）木村選手・栗山選手・小塩選手



卓球　成年男子
（左から）木造選手・吉村選手・横谷選手





レスリング　　少年男子
久保田選手　５位タイ入賞



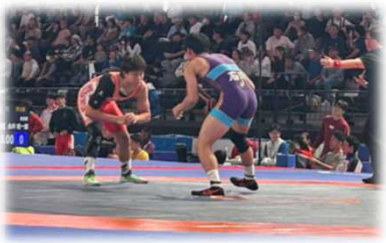

レスリング　　少年男子
藤原選手　　３位タイ入賞







ボウリング　少年男子　団体戦　６位入賞
（左から）下地選手・原口監督・長友選手



ウエイトリフティング
少年男子　鈴木選手



ウエイトリフティング
女子　鎌田選手





弓道　成年女子　近的　７位入賞





バドミントン　少年男子　５位タイ入賞
（左から）渡辺選手・藤田選手・新村選手・武末監督



紡ぐ感動 神話となれ
日本のひなた宮崎 国スポ・障スポ
第81回国民スポーツ大会 2027 第26回全国障害者スポーツ大会

公式HP		公式インスタ		公式X	
公式LINE		イメージソング		大会広報誌	

日本のひなた宮崎 国スポ・障スポ 大会関連情報 発信中です！

第80回国民スポーツ大会　本県選手団結果

【10月12日午後4時30分以降の成績】

競 技 名	種別・種目等		出場者･チーム	結　果		競技得点
卓球	成年男子	１次リーグ	宮崎県選抜	宮崎　１対３　東京	次戦、三重県と対戦	－
ボウリング	少年男子	団体戦　予選	宮崎県選抜	予選６位	決勝（８チーム）へ進出	－



※１０月１２日終了時点(大会HPより)

天皇杯順位（男女総合成績）	12位
天皇杯得点（参加得点を含む）	912点

※参加得点　400点（冬季大会３競技・本大会37競技）

【10月13日午後4時30分までの成績】

競 技 名	種別・種目等		出場者･チーム	結　果		競技得点
弓道	成年女子	近的	宮崎県選抜	決勝トーナメント１回戦 宮崎　７対９　熊本	５－８位決定戦へ	－
				５－８位決定戦(４中) 競射　宮崎３対０石川	７位	6
レスリング	少年男子	フリースタイルレスリング 65kg級	久保田　大輝	準々決勝　対　福井	敗退　５位タイ	2.5
		フリースタイルレスリング 71kg級	藤原　猿之介	準々決勝　対　鹿児島	勝利　準決勝へ	－
				準決勝　対　石川	敗退　３位タイ	5.5
ボウリング	少年男子	団体戦	宮崎県選抜	決勝	６位	9
ウエイト リフティング	女子	53kg級	鎌田　夏菜	スナッチ	14位	－
				クリーン＆ジャーク	10位	－
サッカー	成年女子	準決勝	宮崎県選抜	宮崎　０対５　神奈川	敗退　３位決定戦へ	－
テニス	成年男子	準々決勝	宮崎県選抜	宮崎　１対２　茨城	敗退 ５～８位決定戦予備戦へ	－
		５～８位決定戦予備戦		宮崎　１対２　東京	敗退 ７・８位決定戦へ	－
	成年女子	準々決勝	宮崎県選抜	宮崎　２対０　山　梨	準決勝へ	－
		準決勝		宮崎　２対０　鹿児島	決勝へ	－
卓球	成年女子	１次リーグ	宮崎県選抜	宮崎　３対０　京都	勝利 準々決勝へ　対　広島	－
バドミントン	少年男子	準々決勝	宮崎県選抜	宮崎　０対２　埼玉	敗退　５位タイ	7.5



本日の競技得点	30.5点（暫定）
現在の天皇杯得点	942.5点（暫定）



がんばろう！　チームみやざき

本県代表選手への温かいご声援よろしくお願いします！

あおもり国スポ現地発！宮崎県選手団 ひなた通信（第21号）

青の煌めき（きら）あおもり国スポ 2026
翔けろ未来へ縄文の風に乗って
第80回国民スポーツ大会

～本会期競技５日目～



テニス競技	成年女子　１位　成年男子７位！
サッカー競技	成年女子　３位！
ウエイトリフティング競技	少年男子　４位・６位・８位入賞！　女子３位入賞！
レスリング競技	成年男子　３名　少年男子１名　準決勝進出！
卓球競技	成年女子　準決勝進出！
ボウリング競技	成年女子　１名　決勝進出！



テニス　成年男子　７位
大岐選手(左)・武藤選手(右)



テニス　成年女子　１位
松田選手(左)・清水選手(右)



ウエイトリフティング
女子　宮越選手
スナッチ３位
クリーン＆ジャーク３位



ウエイトリフティング
少年男子　鈴木選手
スナッチ４位
クリーン＆ジャーク６位



ウエイトリフティング
少年男子　指宿選手
スナッチ８位
クリーン＆ジャーク８位



ウエイトリフティング
女子　五十川選手



サッカー成年女子　３位









ボウリング　成年女子
藤井選手

ボウリング　成年女子
前屋選手





ボウリング　成年女子
本間選手

ボウリング　成年女子
小林選手



レスリング　少年男子
石川選手（青）

レスリング　少年男子
服部選手（赤）

レスリング　少年男子
加藤選手（青）

紡ぐ感動 神話となれ
日本のひなた宮崎 国スポ・障スポ
第81回国民スポーツ大会 2027 第26回全国障害者スポーツ大会

公式HP		公式インスタ		公式X	
公式LINE		イメージソング		大会広報誌	

日本のひなた宮崎 国スポ・障スポ 大会関連情報 発信中です！

第80回国民スポーツ大会　本県選手団結果

【10月13日午後4時30分以降の成績】

競 技 名	種別・種目等		出場者･チーム	結　果		競技得点
卓球	成年男子	１次リーグ　２試合目	宮崎県選抜	宮崎　３対２　三重	勝利 １次リーグ３試合目　対　山形へ	－
ウエイトリフティング	少年男子	88kg級	鈴木　晴斗	スナッチ	６位	3
				クリーン＆ジャーク	４位	5
	女子	69kg級	五十川　いずみ	スナッチ	11位	－
				クリーン＆ジャーク	10位	－



※１０月１３日終了時点(大会HPより)

天皇杯順位（男女総合成績）	14位
天皇杯得点（参加得点を含む）	950.5点

※参加得点　400点（冬季大会３競技・本大会37競技）

【10月14日午後4時30分までの成績】

競 技 名	種別・種目等		出場者･チーム	結　果		競技得点
レスリング	成年男子	グレコローマンレスリング 130kg級	岩澤　歩	１回戦　対　秋田	勝利　準々決勝へ	－
				準々決勝　対　兵庫	勝利　準決勝へ	－
		グレコローマンレスリング 87kg級	磯江　大成	２回戦　対　静岡	勝利　準々決勝へ	－
				準々決勝　対　兵庫	勝利　準決勝へ	－
		グレコローマンレスリング 77kg級	堀北　一咲望	１回戦　対　静岡	勝利　準々決勝へ	－
				準々決勝　対 熊本	勝利　準決勝へ	－
	少年男子	グレコローマンレスリング 55kg級	石川　大伊吾	２回戦　対　大分	敗退	－
		グレコローマンレスリング 80kg級	加藤　禅士	１回戦　対　愛知	敗退	－
		グレコローマンレスリング 92kg級	服部　舜太	１回戦　対　石川	敗退	－
		グレコローマンレスリング 125kg級	宇留島　光慶	２回戦　対　福井	勝利　準々決勝へ	－
				準々決勝　対　広島	勝利　準決勝へ	－
ボウリング	成年女子	個人戦	小林　あゆみ	予選１位	決勝進出	－
			本間　由佳梨	予選９位	敗退	－
			前屋　瑠美	予選７５位	敗退	－
			藤井　聖絵	予選７０位	敗退	－
ウエイトリフティング	少年男子	+94kg級	指宿　翔	スナッチ	８位	1
				クリーン＆ジャーク	８位	1
	女子	+69kg級	宮越　由依	スナッチ	３位	6
				クリーン＆ジャーク	３位	6

あおもり国スポ現地発！宮崎県選手団 ひなた通信（第22号）

青の煌めき あおもり国スポ 2026
翔けろ未来へ縄文の風に乗って
第80回国民スポーツ大会

～本会期競技６日目～

レスリング競技　　成年男子　３名　少年男子１名　入賞！
卓球競技　　成年女子　２位！
ボウリング競技　　個人戦　成年女子　１位　成年男子　３位
バスケット競技　　成年男子　準々決勝進出！
陸上競技・カヌー競技　　決勝・準決勝進出者続出！







レスリング　成年男子・少年男子　４名入賞！！
左から磯江選手・岩澤選手・宇留島選手・堀北選手





卓球　成年女子
２位！



ボウリング
個人戦 決勝
小林選手（↑）
久冨木選手（→）





バスケットボール
成年男子（↑）
少年女子（→）



陸上 少年女子Ｂ 100m
谷口選手（７レーン）



陸上 成年男子 3000mSC
谷山選手



陸上 成年女子 走高跳
伊藤選手



陸上 成年女子 100m
木原選手





馬術 少年 トップスコア競技
下村選手



馬術 成年男子 馬場馬術競技
石川選手



馬術 成年女子 標準障害飛越競技
湯川選手





カヌー
各種別 開催中！



紡ぐ感動 神話となれ
日本のひなた宮崎 国スポ・障スポ
第81回国民スポーツ大会 2027 第26回全国障害者スポーツ大会

公式HP		公式インスタ		公式X	
公式LINE		イメージソング		大会広報誌	

日本のひなた宮崎 国スポ・障スポ 大会関連情報 発信中です！

第80回国民スポーツ大会　本県選手団結果

【10月14日午後4時30分以降の成績】

競 技 名	種別・種目等		出場者･チーム	結　果		競技得点
ボウリング	成年男子	個人戦	久冨木　広	予選３位	決勝へ	－
			下地　良尚	予選９位	敗退	－
			愛甲　雅治	予選１０位	敗退	－
			加治佐　崇	予選３５位	敗退	－



※１０月１４日終了時点(大会HPより)

天皇杯順位（男女総合成績）	11位
天皇杯得点（参加得点を含む）	1042.5点

※参加得点　400点（冬季大会３競技・本大会37競技）

【10月15日午後4時30分までの成績】

競 技 名	種別・種目等		出場者･チーム	結　果		競技得点
陸上	成年男子	100m　予選	大津　瑛	２組　５着	準決勝へ	－
		3000mSC　決勝	谷山　凌太	１０位		－
	成年女子	100m　予選	木原　万里花	４組　６着	敗退	－
		走高跳　決勝	伊藤　楓	９位		－
	少年男子A	100m　予選	松山　直人	４組　４着	準決勝へ	－
	少年男子B	100m　予選	鶴窪　璃都	２組　４着	準決勝へ	－
	少年女子A	100m　予選	赤星　未來	４組　２着	準決勝へ	－
	少年女子B	100m　予選	谷口　姫葵	５組　８着	敗退	－
	成年少年男女混合	4×400mリレー　予選	宮崎県選抜	２組　３着	決勝へ	－
レスリング	成年男子	グレコローマンスタイル 130kg級	岩澤　歩	準決勝　対　徳島	勝利　決勝へ	－
				決勝	敗戦　２位	7
		グレコローマンスタイル 87kg級	磯江　大成	準決勝　対　広島	敗退　３位タイ	5.5
		グレコローマンスタイル 77kg級	堀北　一咲望	準決勝　対　青森	敗退　３位タイ	5.5
	少年男子	グレコローマンスタイル 125kg級	宇留島　光慶	準決勝　対　福岡	勝利　決勝へ	－
				決勝	敗戦　２位	7
ボウリング	成年男子	個人戦	久冨木　広	決勝	３位	6
		団体戦（２人チーム） 宮崎Ａ	宮崎県選抜	予選　１０位	敗退	－
		団体戦（２人チーム） 宮崎Ｂ	宮崎県選抜	予選　３０位	敗退	－
	成年女子	個人戦	小林　あゆみ	決勝	１位	8
		団体戦（２人チーム） 宮崎Ａ	宮崎県選抜	予選　３位	決勝へ	－
		団体戦（２人チーム） 宮崎Ｂ	宮崎県選抜	予選　５０位	敗退	－

あおもり国スポ現地発！宮崎県選手団 ひなた通信（第23号）

青の煌めきあおもり国スポ2026 翔けろ未来へ縄文の風に乗って 第80回国民スポーツ大会

～本会期競技７日目～

ボウリング競技　　個人戦　成年女子　１位　成年男子　３位！！
バスケット競技　　成年男子　５位タイ！
陸上競技・カヌー競技　入賞者多数！！
ラグビーフットボール競技　準決勝進出！





バスケットボール　成年男子
５位タイ！！



カヌー
成年男子 K-1 棚田選手 ２位！！
成年女子 K-1 谷口選手 ８位！！



ボウリング　成年女子
団体戦（４人チーム）
１位！！

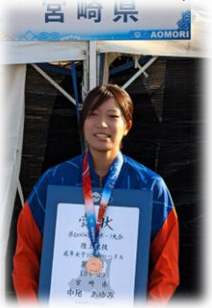

陸上 成年女子
100mハードル
中尾選手 ３位!!



陸上 少年男子A
3000m
藤井選手２位！！

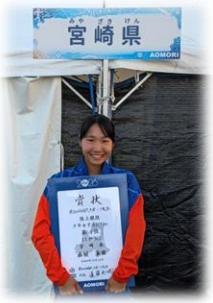

陸上 少年女子A
100m
赤星選手 ４位!!



ラグビー 成年男子
準決勝進出！





陸上 成年男子 100m
大津選手



陸上 少年男子A 100m
松山選手



陸上 少年男子B 100m
鶴窪選手



陸上 少年女子B 走幅跳
緒方選手



陸上 少年共通女子
やり投げ(600g)
前田選手



馬術 成年男子 トップスコア競技
姫野選手



馬術 成年女子
スピードアンドハンディネス競技
井上選手





（←）少年女子
（↓）少年男子
ソフトテニス

紡ぐ感動 神話となれ
日本のひなた宮崎 国スポ・障スポ
第81回国民スポーツ大会 2027 第26回全国障害者スポーツ大会

公式HP		公式インスタ		公式X	
公式LINE		イメージソング		大会広報誌	

日本のひなた宮崎 国スポ・障スポ 大会関連情報 発信中です！

第80回国民スポーツ大会　本県選手団結果

【10月15日午後4時30分以降の成績】

競 技 名	種別・種目等		出場者･チーム	結　果	競技得点
陸上	成年少年男女混合	4×400mリレー	宮崎県選抜	予選２組　３着　決勝へ	ー
ボウリング	成年女子	団体戦（４人チーム）	宮崎県選抜	予選　４位　決勝へ	ー



※１０月１５日終了時点(大会HPより)

天皇杯順位（男女総合成績）	10位
天皇杯得点（参加得点を含む）	1102.5点

※参加得点　400点（冬季大会３競技・本大会37競技）

【10月16日午後4時30分までの成績】

競 技 名	種別・種目等		出場者･チーム	結　果	競技得点
陸上	成年男子	100m	大津　瑛	準決勝２組　８着　敗退	－
	成年女子	100mハードル	中尾　あゆみ	予選２組　２着　決勝へ	－
				決勝　３位	6
	少年男子A	5000m	藤井　雄大	決勝　２位	7
	少年男子A	100m	松山　直人	準決勝２組　６着　敗退	－
	少年男子B	100m	鶴窪　璃都	準決勝１組　８着　敗退	－
	少年女子A	100m	赤星　未來	準決勝１組　１着　決勝へ	－
				決勝　４位	5
	少年女子B	走幅跳	緒方　結愛	決勝　１８位	－
	少年共通女子	やり投げ(600g)	前田　結茉	決勝　１２位	－
バスケットボール	成年男子	準々決勝	宮崎県選抜	宮崎　80対84　東京　敗退　５位タイ	12.5
ソフトテニス	少年男子	1回戦	宮崎県選抜	宮崎　１対２　青森　敗退	－
	少年女子	２回戦	宮崎県選抜	宮崎　３対０　岐阜　準々決勝へ	－
		準々決勝	宮崎県選抜	宮崎　１対２　宮城　敗退　５～８位決定戦へ	－
馬術	成年男子	自由演技馬場馬術競技	石川　一成	１１位	－
		トップスコア競技	姫野　瑞輝	１３位	－
	成年女子	スピードアンドハンディネス競技	井上　優子	失権	－
ラグビーフットボール	成年男子	予選プール	宮崎県選抜	宮崎　14対５　長野　勝利	－
		予選プール	宮崎県選抜	宮崎　31対７　広島　勝利　準々決勝へ　対　北海道	－
		準々決勝	宮崎県選抜	宮崎　40対10　北海道　勝利　準決勝へ　対　愛知	－



あおもり国スポ現地発！宮崎県選手団 ひなた通信（第24号）

青の煌めきあおもり国スポ2026
翔ける未来へ縄文の風に乗って
第80回国民スポーツ大会

～本会期競技８日目～

ラグビーフットボール競技　成年男子　２位！
ボウリング競技　成年男子　団体戦（４人チーム）　３位！！
陸上競技　入賞者多数！！
ソフトテニス競技　少年女子　５位！
空手競技　成年男子　組手（軽量級）　５位タイ！
馬術競技　少年女子　自由演技馬場馬術競技　５位！
カヌー競技　明日の決勝進出者多数！！





ラグビー 成年男子
７人制 ２位！！



ソフトテニス 少年女子
５位！



空手 成年男子　組手（軽量級）
平田選手 ５位タイ！



ボウリング 成年男子
団体戦（４人チーム） ３位！



馬術 少年女子
自由演技馬場馬術競技
廣野選手 ５位！

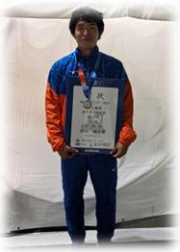

陸上 成年男子　走幅跳
田中選手 ３位！



陸上 成年女子　棒高跳
佐々木選手 ２位！

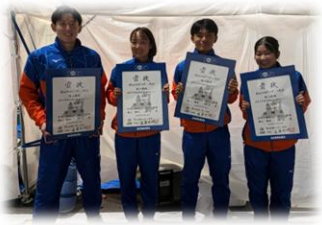

陸上 成年少年男女混合
4×400mリレー ６位！



陸上 成年女子　300m
森山選手



陸上 成年少年共通男子
4×100mリレー



なぎなた 少年女子



カヌー 成年男子



カヌー 成年女子



カヌー 少年男子



紡ぐ感動 神話となれ
日本のひなた宮崎 国スポ・障スポ
第81回国民スポーツ大会 2027 第26回全国障害者スポーツ大会

公式HP		公式インスタ		公式X	
公式LINE		イメージソング		大会広報誌	

日本のひなた宮崎 国スポ・障スポ 大会関連情報 発信中です！

第80回国民スポーツ大会　本県選手団結果

【10月16日午後4時30分以降の成績】

競 技 名	種別・種目等		出場者･チーム	結　果		競技得点
陸上	成年男子	走幅跳	田中　隆太郎	決勝	２位	7
	少年男子B	3000m	太田　真矢	予選２組　１３位	敗退	－
	成年少年男女混合	4×400mリレー　決勝	宮崎県選抜	決勝	６位	3
ボウリング	成年男子	団体戦（４人チーム）	宮崎県選抜	決勝	３位	18



※１０月１６日終了時点(大会HPより)

天皇杯順位（男女総合成績）	８位
天皇杯得点（参加得点を含む）	1230.0点

※参加得点　400点（冬季大会３競技・本大会37競技）

【10月17日午後4時30分までの成績】

競 技 名	種別・種目等		出場者･チーム	結　果		競技得点
陸上	成年男子	300m	松岡　知紀	予選３組　４着	敗退	－
	成年女子	300m	森山　静穂	予選２組　３着	決勝へ	－
		棒高跳	佐々木　琳音	決勝	２位	7
		やり投	長　麻尋	決勝	１０位	－
	少年男子A	300m	藤元　陽希	予選１組　４着	敗退	－
		300mハードル	脇田　蓮矢	予選３組　３着	敗退	－
		5000m競歩	川野　鷹綱	決勝	失格	－
		やり投	上原　光稀	決勝　２０位	敗退	－
	少年女子A	300m	矢定　桜	予選５組　４着	敗退	－
	成年少年共通女子	4×100mリレー	宮崎県選抜	予選４組　７位	準決勝へ	－
	成年少年共通男子	4×100mリレー	宮崎県選抜	予選３組　５位	準決勝へ	－
ソフトテニス	少年女子	５～８位決定予備選	宮崎県選抜	宮崎　２対０　北海道	勝利 ５・６位決定戦へ　対　佐賀	－
		５・６位決定戦	宮崎県選抜	宮崎　２対０　佐賀	勝利　５位	20
馬術	成年女子	トップスコア競技	井上　優子	失権		－
	少年	自由演技馬場馬術競技	廣野　莉央	５位		4
柔道	成年男子	１回戦	宮崎県選抜	宮崎　３対１　岐阜	勝利 ２回戦へ　対　兵庫	－
		２回戦	宮崎県選抜	宮崎　１対２　兵庫	敗退	－
ラグビーフットボール	成年男子（７人制）	準決勝	宮崎県選抜	宮崎　26対19　愛知	勝利 決勝へ　対　大阪	－
		決勝	宮崎県選抜	宮崎　12対19　大阪	２位	35



あおもり国スポ現地発！宮崎県選手団 ひなた通信（第25号）

青の煌めき あおもり国スポ 2026
翔けろ未来へ縄文の風に乗って
第80回国民スポーツ大会

～本会期競技９日目～

カヌー競技　入賞者多数！！
陸上競技　成年女子　７位！
空手競技　成年男子　組手（中量級）　３位！
　　少年男子　組手　５位タイ！
剣道競技　成年女子　５位タイ！！
　　成年男子　２回戦進出！
ソフトテニス競技　成年男子　５～８位決定予備戦へ！
なぎなた競技　成年女子　試合競技　３回戦進出！





カヌースプリント
成年男子　K-1　200m
棚田選手　２位！！



カヌースプリント
成年女子　K-1　200m
谷口選手　３位！！



カヌースプリント
少年男子　C-1　200m
濵上選手　８位！！



カヌースプリント
少年女子　K-2　200m
高山選手・淀川選手　６位！！



カヌースプリント
少年男子 K-4 200m ６位！！

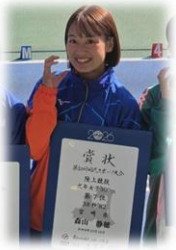

陸上　成年女子　300m
森山選手　７位！！

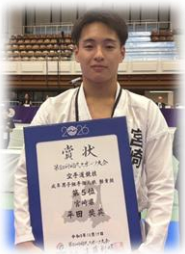

空手道　成年男子　組手
個人戦（軽量級）
平田選手　５位タイ！！



空手道　成年男子　組手
個人戦（中量級）
片岡選手　３位！！



剣道 成年女子
興梠選手・阿部選手・山崎選手
５位タイ！！



柔道 女子



ソフトテニス 成年男子



なぎなた 成年女子



剣道 成年男子



公式HP		公式インスタ		公式X	
公式LINE		イメージソング		大会広報誌	つむぐ

日本のひなた宮崎 国スポ・障スポ 大会関連情報 発信中です！

第80回国民スポーツ大会　本県選手団結果

【10月17日午後4時30分以降の成績】

競 技 名	種別・種目等		出場者･チーム	結　果		競技得点
剣道	成年女子	１回戦	宮崎県選抜	宮崎　２対０　福島	勝利 ２回戦へ　対　京都	－
空手道	成年男子	組手　個人戦（中量級） 準決勝	片岡　大樹	宮崎　１対４　青森	敗退 ３位決定戦へ　対　埼玉	－
		組手　個人戦（中量級） ３位決定戦		宮崎　対　埼玉(棄権)	３位	6



※１０月１７日終了時点(大会HPより)

天皇杯順位（男女総合成績）	７位
天皇杯得点（参加得点を含む）	1304.5点

※参加得点　400点（冬季大会３競技・本大会37競技）

【10月18日午後4時30分までの成績】

競 技 名	種別・種目等		出場者･チーム	結　果		競技得点
陸上	成年男子	400mハードル	川越　広弥	予選２組　８着	敗退	－
	成年女子	300m	森山　静穂	決勝	７位	2
		400mハードル	原田　エミリー	予選２組　２着	決勝へ	－
	成年少年共通女子	4×100mリレー	宮崎県選抜	準決勝２組　６着	敗退	－
	成年少年共通男子	4×100mリレー	宮崎県選抜	準決勝１組　７着	敗退	－
ソフトテニス	成年男子	1回戦	宮崎県選抜	宮崎　３対０　秋田	勝利 ２回戦へ　対　香川	－
		２回戦	宮崎県選抜	宮崎　２対１　香川	勝利 準々決勝へ　対　奈良	－
		準々決勝	宮崎県選抜	宮崎　０対２　奈良	敗退 ５～８位決定予備選へ　対　愛知	－
柔道	女子	１回戦	宮崎県選抜	宮崎　２対０　岐阜	勝利 ２回戦へ　対　神奈川	－
		２回戦	宮崎県選抜	宮崎　１対２　神奈川	内容負け 敗退	－
剣道	成年男子	１回戦	宮崎県選抜	宮崎　２対０　兵庫	勝利 ２回戦へ　対　東京	－
	成年女子	２回戦	宮崎県選抜	宮崎　１対１　京都	本数負け ５位タイ	7.5
カヌー	成年男子	スプリント K-1　200m	棚田　大志	決勝	２位	7
	成年女子	スプリント K-1　200m	谷口　夢結	決勝	３位	6
	少年男子	スプリント C-1　200m	濵上　研士郎	決勝	８位	1
		スプリント C-2　200m	宮崎県選抜	決勝	転覆	－
		スプリント K-4　200m	宮崎県選抜	決勝	６位	9
	少年女子	スプリント K-1　200m	村橋　百香	決勝	９位	－
		スプリント K-2　200m	宮崎県選抜	決勝	６位	3



あおもり国スポ現地発！宮崎県選手団 ひなた通信（第26号）

青の煌めきあおもり国スポ 2026
翔けろ未来へ縄文の風に乗って
第80回国民スポーツ大会

～本会期競技10日目～



なぎなた競技　成年女子　試合競技　４位！
陸上競技　成年女子　400mハードル　５位！
ソフトテニス競技　成年男子　６位！



空手道 少年男子 組手
個人戦 生島選手 ５位タイ！！



なぎなた 成年女子 試合
（左から）川添選手・草野選手・坂本選手・梅垣監督 ４位！！



陸上 成年女子 400mハードル
原田選手　５位！！



柔道　少年男子
（左から）松榮選手・山本選手
・鶴田選手工藤選手・首藤選手



ソフトテニス　成年男子　６位！！



空手道　組手　団体戦



剣道　成年男子
（左から）夏井選手・山下選手・松崎選手・久保選手・松栄選手

紡ぐ感動 神話となれ
日本のひなた宮崎 国スポ・障スポ
第81回国民スポーツ大会 2027 第26回全国障害者スポーツ大会

公式HP		公式インスタ		公式X	
公式LINE		イメージソング		大会広報誌	

日本のひなた宮崎 国スポ・障スポ 大会関連情報 発信中です！

第80回国民スポーツ大会　本県選手団結果

【10月18日午後4時30分以降の成績】

競 技 名	種別・種目等		出場者･チーム	結　果	競技得点
ソフトテニス	成年男子	５～８位決定予備選	宮崎県選抜	宮崎　２対１　愛知　勝利 ５・６位決定戦へ　対　福井	－



※１０月１８日終了時点(大会HPより)

天皇杯順位（男女総合成績）	９位
天皇杯得点（参加得点を含む）	1342.5点

※参加得点　400点（冬季大会３競技・本大会37競技）

【10月19日の成績】

競 技 名	種別・種目等		出場者･チーム	結　果	競技得点
陸上	成年女子	400mハードル	原田　エミリー	決勝　５位	4
ソフトテニス	成年男子	５・６位決定戦	宮崎県選抜	宮崎　１対２　福井　敗戦 ６位	15
柔道	少年男子	２回戦	宮崎県選抜	宮崎　０対１　埼玉　敗退	－
剣道	成年男子	２回戦	宮崎県選抜	宮崎　１対２　東京　敗退	－
空手道	－	組手　団体戦 ２回戦	宮崎県選抜	宮崎　１対３　福井　敗退	－
なぎなた	成年女子	試合　３回戦	宮崎県選抜	宮崎　２対１　山口　勝利 準々決勝へ　対　福井	－
		試合　準々決勝	宮崎県選抜	宮崎　３対０　福井　勝利 準決勝へ　対　岡山	－
		試合　準決勝	宮崎県選抜	宮崎　１対２　岡山　敗戦 ３位決定戦へ　対　東京	－
		試合　３位決定戦	宮崎県選抜	宮崎　０対３　東京　敗戦 ４位	15



本日の競技得点	34点
現在の天皇杯得点	1376.5点



がんばろう！　チームみやざき

本県代表選手への温かいご声援よろしくお願いします！

あおもり国スポ現地発！宮崎県選手団　ひなた通信（第27号（最終号））

青の煌めきあおもり国スポ2026
翔ける未来へ縄文の風に乗って
第80回国民スポーツ大会



選手のチカラとなるあたたかい応援ありがとうございました！

最終成績　天皇杯順位８位（皇后杯順位８位）

今大会の天皇杯得点　１３７６．５点（競技得点９７６．５点＋参加得点４００点）



入賞競技
【団体競技】
水泳（水球）、サッカー、テニス、バレーボール（ビーチバレー）、体操、バスケットボール、ハンドボール、ソフトテニス、卓球、バドミントン、弓道、剣道、ラグビーフットボール、アーチェリー、銃剣道、なぎなた、ゴルフ
【個人競技】
陸上、水泳（競泳・飛込・オープンウォータースイミング）、ローイング、レスリング、セーリング、ウエイトリフティング、自転車、馬術、ライフル射撃、カヌー、空手道、ボウリング、トライアスロン、スケート

第８０回国民スポーツ大会を終えて！！

今大会も全ての競技が終了しました。
応援をする中で、入賞した選手はもちろんですが、出場した選手全員が最後まで勝利を目指す姿や、最後まで諦めない姿にたくさんの感動をいただきました。
結果、天皇杯順位８位で、目標であった天皇杯順位１０位以内を達成することができました！！
天皇杯得点１４００点(競技得点１０００点＋参加得点４００点)という目標は、あと一歩のところで達成することができませんでしたが、前大会の滋賀国スポの天皇杯順位３１位から大きく飛躍することができたことは、選手・監督をはじめとする各競技団体の日々の努力と、県民の皆様の熱い応援のお陰だと考えております。
そしていよいよ２０２７年は宮崎県で「日本のひなた宮崎　国スポ・障スポ」が開催されます。
宮崎国スポでの天皇杯獲得を目指し、これからも競技団体や関係機関との連携を深め、
「チームみやざき」で一丸となり競技力向上に取り組んでまいります。
今後とも応援をよろしくお願いします。





青森県知事から宮崎県知事へ
国スポ旗が受け渡されました。



閉会式後の集合写真

チームみやざき　感動をありがとう！

公式HP		公式インスタ		公式X	
公式LINE		イメージソング		大会広報誌	

日本のひなた宮崎 国スポ・障スポ 大会関連情報 発信中です！